

# LES CONSEILLERS COMMUNAUTAIRES

2020-2026

JUILLET 2020



# L'EXÉCUTIF

## LE PRÉSIDENT ET LES VICE-PRÉSIDENTS

---



**Nicolas DARAGON**  
Président  
Maire de Valence



**Marie-Hélène THORAVAL**  
1<sup>re</sup> Vice-présidente  
Attractivité, rayonnement du territoire et industries créatives  
Maire de Romans-sur-Isère



**Christian GAUTHIER**  
2<sup>e</sup> Vice-président  
Budget et Finances  
Maire de Chatuzange-le-Goubet



**Marlène MOURIER**  
3<sup>e</sup> Vice-présidente  
Culture et patrimoine culturel  
Maire de Bourg-lès-Valence



**Laurent MONNET**  
4<sup>e</sup> Vice-président  
Économie (dont foncier économique et voirie communautaire)  
Adjoint au Maire de Valence



**Geneviève GIRARD**  
5<sup>e</sup> Vice-présidente  
Qualité de vie (mobilités, transports, déchets)  
Maire de Portes-lès-Valence



**Fabrice LARUE**  
6<sup>e</sup> Vice-président  
Aménagement du territoire (SCOT, PLU, ADS, numérique...)  
Maire de Clérieux



**Nathalie NIESON**  
7<sup>e</sup> Vice-présidente  
Cycle de l'eau (dont rivières)  
Maire de Bourg-de-Péage



**Franck SOULIGNAC**  
8<sup>e</sup> Vice-président  
Relations avec les communes, communication et relations aux citoyens  
Adjoint au Maire de Valence



**Karine GUILLEMINOT**  
9<sup>e</sup> Vice-présidente  
Vie sociale  
Adjointe au Maire de Mours-Saint-Eusèbe



**Philippe LABADENS**  
10<sup>e</sup> Vice-président  
Transition énergétique  
Adjoint au Maire de Romans-sur-Isère

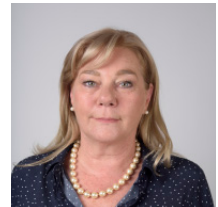

**Annie-Paule TENNERONI**  
11<sup>e</sup> Vice-présidente  
Habitat et logement  
Adjointe au Maire de Valence



**Jean-Michel VALLA**  
12<sup>e</sup> Vice-président  
Développement rural et alimentation  
Maire de Saint-Marcel-lès-Valence



**Lysiane VIDANA**  
13<sup>e</sup> Vice-présidente  
Sport  
Maire de Chabeuil



**Séverine BOUIT**  
14<sup>e</sup> Vice-présidente  
Ressources humaines  
Maire de Combovin



**Frédéric VASSY**  
15<sup>e</sup> Vice-président  
Commande publique et affaires juridiques  
Maire de Châteauneuf-sur-Isère

## LES CONSEILLERS COMMUNAUTAIRES DÉLÉGUÉS

---



**Véronique PUGÉAT**  
Conseillère déléguée  
Enseignement supérieur,  
industrie de l'image et du son  
Adjointe au Maire de Valence



**Bruno VITTE**  
Conseiller délégué  
Tourisme  
Maire d'Hostun



**Marie-Françoise PASCAL**  
Conseillère déléguée  
Partenariats culturels  
et artistiques  
Adjointe au Maire de Valence



**Laurent JACQUOT**  
Conseiller délégué  
Patrimoine  
Adjoint au Maire  
de Romans-sur-Isère



**Damien GOT**  
Conseiller délégué  
Développement économique  
Nord Agglo  
Adjoint au Maire  
de Romans-sur-Isère

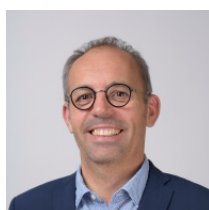

**Sylvain FAURIEL**  
Conseiller délégué  
Emploi  
Adjoint au Maire de Valence



**Françoise AGRAIN**  
Conseillère déléguée  
Sentiers de randonnée,  
accessibilité, déplacements doux  
Maire de Saint-Vincent-  
la-Commanderie



**Lionel BRARD**  
Conseiller délégué Eau  
Adjoint au Maire  
de Valence



**Yves PERNOT**  
Conseiller délégué  
Assainissement  
Adjoint au Maire  
d'Étoile-sur-Rhône



**Nadine CHEVROL**  
Conseillère déléguée  
Démocratie participative,  
Conseil Local de Développement  
Maire de Saint-Laurent-d'Onay



**Cyril VALLON**  
Conseiller délégué  
Enfance, jeunesse  
Maire de Beaumont-lès-Valence

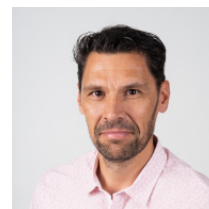

**Jérôme POUILLY**  
Conseiller délégué  
Éclairage public  
Maire de Montmiral



**Stéphane COUSIN**  
Conseiller délégué  
Nouvelles énergies  
Maire d'Ourches

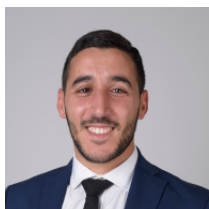

**Adem BENCHELLOUG**  
Conseiller délégué  
Associations sportives  
et événements sportifs  
Conseiller municipal  
délégué de Valence



**Philippe GILLES**  
Conseiller délégué  
Hygiène, santé,  
qualité de vie au travail  
Conseiller municipal délégué  
de Bourg-lès-Valence

# LES 112 CONSEILLERS PAR COMMUNES

ALIXAN



**Jean-Claude DUCLAUX**  
Conseiller communautaire  
Maire

BARBIÈRES



**Bernard PRÉVIEU**  
Conseiller communautaire  
Maire

BARCELONNE



**Patrick BROCHIER**  
Conseiller communautaire  
Maire

BEAUMONT-LÈS-VALENCE



**Cyril VALLON**  
Conseiller communautaire  
délégué - Maire

BEAUREGARD-BARET



**Christian COTTINI**  
Conseiller communautaire  
Maire

BEAUVALLON



**Bernard RIPOCHÉ**  
Conseiller communautaire  
Maire

BÉSAYES



**Nadine MANTEAUX**  
Conseillère communautaire  
déléguée - Maire

BOURG-DE-PÉAGE



**Nathalie NIESON**  
Vice-présidente  
Maire

BOURG-DE-PÉAGE

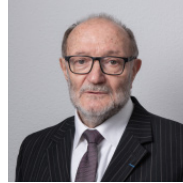

**Henri GERMAIN**  
Conseiller communautaire  
Adjoint au Maire

BOURG-DE-PÉAGE



**Anna PLACE**  
Conseillère communautaire  
Adjointe au Maire

BOURG-DE-PÉAGE



**Christian ROLLAND**  
Conseiller communautaire  
Adjoint au Maire

BOURG-LÈS-VALENCE



**Marlène MOURIER**  
Vice-présidente  
Maire

BOURG-LÈS-VALENCE



**Aurélien ESPRIT**  
Conseiller communautaire  
Adjoint au Maire

BOURG-LÈS-VALENCE

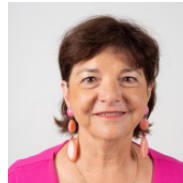

**Dominique GENTIAL**  
Conseillère communautaire  
Adjointe au Maire

BOURG-LÈS-VALENCE



**Philippe GILLES**  
Conseiller communautaire  
délégué - Conseiller municipal  
délégué

BOURG-LÈS-VALENCE



**Éliane GUILLON**  
Conseillère communautaire  
Adjointe au Maire

BOURG-LÈS-VALENCE

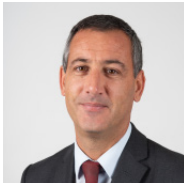

**Wilfrid PAILHÈS**  
Conseiller communautaire  
Conseiller municipal

BOURG-LÈS-VALENCE



**Christiane RANC**  
Conseillère communautaire  
Conseillère municipale

BOURG-LÈS-VALENCE



**Christian ROZO**  
Conseiller communautaire  
Adjoint au Maire

CHABEUIL



**Lysiane VIDANA**  
Vice-présidente  
Maire

CHABEUIL



**Pierre PELLISSIER**  
Conseiller communautaire  
Adjoint au Maire

CHABEUIL



**Pascal PERTUSA**  
Conseiller communautaire  
Conseiller municipal

CHARPEY



**Lydie VEISSEIX**  
Conseillère communautaire  
Maire

CHÂTEAUDOUBLE



**François BELLIER**  
Conseiller communautaire  
Maire

CHÂTEAUNEUF-SUR-ISÈRE



**Frédéric VASSY**  
Vice-président  
Maire

CHÂTILLON-SAINT-JEAN



**Daniel BARRUYER**  
Conseiller communautaire  
Maire

CHATUZANGE-LE-GOUBET



**Christian GAUTHIER**  
Vice-président  
Maire

CHATUZANGE-LE-GOUBET



**Élise CLEMENT**  
Conseillère communautaire  
Adjointe au Maire

CLÉRIEUX



**Fabrice LARUE**  
Vice-président  
Maire

COMBOVIN



**Séverine BOUIT**  
Vice-présidente  
Maire

CRÉPOL



**Martine LAGUT**  
Conseillère communautaire  
Maire

ÉTOILE-SUR-RHÔNE



**Françoise CHAZAL**  
Conseillère communautaire  
Maire

ÉTOILE-SUR-RHÔNE



**Yves PERNOT**  
Conseiller communautaire  
délégué - Adjoint au Maire

EYMEUX



**Fabrice BAR**  
Conseiller communautaire  
Maire

GÉNISSIEUX



**Christian BORDAZ**  
Conseiller communautaire  
Maire

GEYSSANS



**André MÈGE**  
Conseiller communautaire  
Maire

GRANGES-LÈS-BEAUMONT



**Jacques ABRIAL**  
Conseiller communautaire  
Maire

HOSTUN



**Bruno VITTE**  
Conseiller communautaire  
délégué - Maire

JAILLANS



**Jean-Noël FOURNAT**  
Conseiller communautaire  
Maire

LA-BAUME-CORNILLANE



**Dominique SYLVESTRE**  
Conseiller communautaire  
Maire

LA-BAUME-D'HOSTUN



**Marion PELOUX-PRAYER**  
Conseillère communautaire  
Maire

LE CHALON



**François CAUMES**  
Conseiller communautaire  
Maire

MALISSARD



**Jean-Marc VALLA**  
Conseiller communautaire  
Maire

MARCHES



**Philippe HOURDOU**  
Conseiller communautaire  
Maire

MONTÉLÉGER



**Marylène PEYRARD**  
Conseillère communautaire  
Maire

MONTÉLIER



**Bernard VALLON**  
Conseiller communautaire  
Maire

MONTMEYRAN



**Olivier ROCHAS**  
Conseiller communautaire  
Maire

MONTMIRAL



**Jérôme POUILLY**  
Conseiller communautaire  
délégué - Maire

MONTVENDRE



**Bruno SERVIAN**  
Conseiller communautaire  
Maire

MOURS-SAINT-EUSÈBE



**Karine GUILLEMINOT**  
Vice-présidente  
Adjointe au Maire

OURCHES



**Stéphane COUSIN**  
Conseiller communautaire  
délégué - Maire

PARNANS



**Alain ROBIN**  
Conseiller communautaire  
Maire

PEYRINS



**Philippe BARNERON**  
Conseiller communautaire  
Maire

PEYRUS

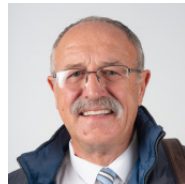

**Georges DELOCHE**  
Conseiller communautaire  
Maire

PORTES-LÈS-VALENCE



**Geneviève GIRARD**  
Vice-présidente  
Maire

PORTES-LÈS-VALENCE



**Suzanne BROT**  
Conseillère communautaire  
Adjointe au Maire

PORTES-LÈS-VALENCE



**Daniel GROUSSON**  
Conseiller communautaire  
Adjoint au Maire

PORTES-LÈS-VALENCE



**Pierre TRAPIER**  
Conseiller communautaire  
Conseiller municipal

ROCHEFORT-SAMSON



**Danielle CLÉMENT**  
Conseillère communautaire  
Maire

ROMANS-SUR-ISÈRE



**Marie-Hélène THORAVAL**  
Vice-présidente  
Maire

ROMANS-SUR-ISÈRE



**Edwige ARNAUD**  
Conseillère communautaire  
Adjointe au Maire

ROMANS-SUR-ISÈRE



**Franck ASTIER**  
Conseiller communautaire  
Adjoint au Maire

ROMANS-SUR-ISÈRE



**Nathalie BROSSÉ**  
Conseillère communautaire  
Adjointe au Maire

ROMANS-SUR-ISÈRE



**Amanda CLOUZEAU**  
Conseillère communautaire  
Adjointe au Maire

ROMANS-SUR-ISÈRE



**Damien GOT**  
Conseiller communautaire  
délégué - Adjoint au Maire

ROMANS-SUR-ISÈRE



**Joseph GUINARD**  
Conseiller communautaire  
Conseiller municipal

ROMANS-SUR-ISÈRE



**Thomas HURIEZ**  
Conseiller communautaire  
Conseiller municipal

ROMANS-SUR-ISÈRE



**Laurent JACQUOT**  
Conseiller communautaire  
délégué - Adjoint au Maire

ROMANS-SUR-ISÈRE



**Philippe LABADENS**  
Vice-président  
Adjoint au Maire

ROMANS-SUR-ISÈRE



**Nathalie LENQUETTE**  
Conseillère communautaire  
Adjointe au Maire

ROMANS-SUR-ISÈRE



**Florence MAIRE**  
Conseillère communautaire  
Adjointe au Maire

ROMANS-SUR-ISÈRE



**Isabelle PAGANI**  
Conseillère communautaire  
Conseillère municipale

ROMANS-SUR-ISÈRE



**Étienne-Paul PETIT**  
Conseiller communautaire  
Adjoint au Maire

SAINT-BARDOUX



**Étienne LARAT**  
Conseiller communautaire  
Maire

ST-CHRISTOPHE-ET-LE-LARIS



**Francis BARRY**  
Conseiller communautaire  
Maire

ST-LAURENT-D'ONAY



**Nadine CHEVROL**  
Conseillère communautaire  
déléguée - Maire

ST-MARCEL-LÈS-VALENCE



**Jean-Michel VALLA**  
Vice-président  
Maire

ST-MARCEL-LÈS-VALENCE



**Marie MONTMAGNON**  
Conseillère communautaire  
Adjointe au Maire

ST-MICHEL-SUR-SAVASSE



**Pierre COLOMB**  
Conseiller communautaire  
Maire

ST-PAUL-LÈS-ROMANS



**Romain TEUFERT**  
Conseiller communautaire  
Adjoint au Maire

ST-VINCENT-LA-COMMANDERIE



**Françoise AGRAIN**  
Conseillère communautaire  
déléguée - Maire

TRIORS



**Xavier OUDILLE**  
Conseiller communautaire  
Maire

UPIE



**Jean-Jacques BRUSCHINI**  
Conseiller communautaire  
Maire

VALENCE



**Nicolas DARAGON**  
Président  
Maire

VALENCE

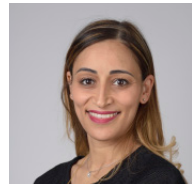

**Kerha AMIRI**  
Conseillère communautaire  
déléguée - Adjointe au Maire

VALENCE



**Alain AUGER**  
Conseiller communautaire  
Conseiller municipal

VALENCE

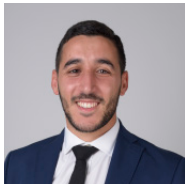

**Adem BENCHELLOUG**  
Conseiller communautaire  
délégué - Conseiller  
municipal délégué

VALENCE

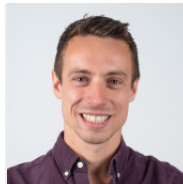

**Thomas BLACHE**  
Conseiller communautaire  
délégué - Conseiller  
municipal délégué

VALENCE



**Lionel BRARD**  
Conseiller communautaire  
délégué - Adjoint au Maire

VALENCE

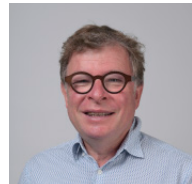

**Jean-Luc CHAUMONT**  
Conseiller communautaire  
Adjoint au Maire

VALENCE



**Laurence DALLARD**  
Conseillère communautaire  
Conseillère municipale  
déléguée

VALENCE



**Franck DIRATZONIAN-DAUMAS**  
Conseiller communautaire  
Adjoint au Maire

VALENCE



**Sylvain FAURIEL**  
Conseiller communautaire  
délégué - Adjoint au Maire

VALENCE

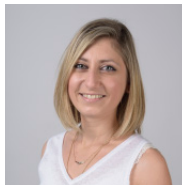

**Nathalie ILIOZER-BOYER**  
Conseillère communautaire  
Adjointe au Maire

VALENCE



**Anne JUNG**  
Conseillère communautaire  
Conseillère municipale  
déléguée

VALENCE



**Pierre-Olivier MAHAUX**  
Conseiller communautaire  
Adjoint au Maire

VALENCE



**Nancie MASSIN**  
Conseillère communautaire  
Conseillère municipale  
déléguée

VALENCE



**Florent MEJEAN**  
Conseiller communautaire  
Conseiller municipal

VALENCE



**Laurent MONNET**  
Vice-président  
Adjoint au Maire

VALENCE



**Peggy OBERT**  
Conseillère communautaire  
Adjointe au Maire

VALENCE

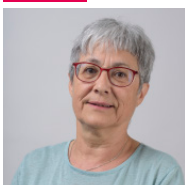

**Marie-Françoise PASCAL**  
Conseillère communautaire  
déléguée - Adjointe au Maire

VALENCE

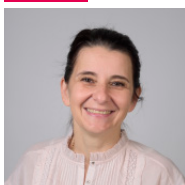

**Cécile PAULET**  
Conseillère communautaire  
Adjointe au Maire

VALENCE



**Renaud POUTOT**  
Conseiller communautaire  
Adjoint au Maire

VALENCE

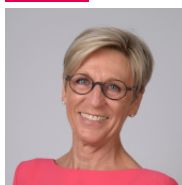

**Véronique PUGÉAT**  
Conseillère communautaire  
déléguée - Adjointe au Maire

VALENCE

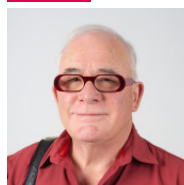

**Michel QUENIN**  
Conseiller communautaire  
Conseiller municipal

VALENCE



**Georges RASTKLAN**  
Conseiller communautaire  
Adjoint au Maire

VALENCE



**Michèle RAVELLI**  
Conseillère communautaire  
Conseillère municipale  
déléguée

VALENCE



**Annie ROCHE**  
Conseillère communautaire  
Conseillère municipale

VALENCE

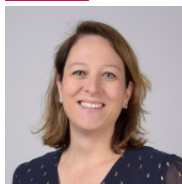

**Morgane SAILLOUR**  
Conseillère communautaire  
Conseillère municipale  
déléguée

VALENCE



**Franck SOULIGNAC**  
Vice-président  
Adjoint au Maire

VALENCE



**Annie-Paule TENNERONI**  
Vice-présidente  
Adjointe au Maire

VALHERBASSE

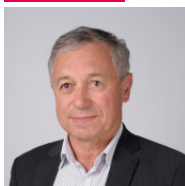

**Jean-Louis VASSY**  
Conseiller communautaire  
Maire

## SUPLÉANTS

Les communes ayant un unique représentant au Conseil communautaire possèdent également un membre suppléant pour siéger en cas d'absence du titulaire.

Alixan Pauline Ollat • Beauvallon Laurence Fourel-Edelbluth • Bésayes Max Lannoy • Charpey Oliver Richard  
Châteaouble Michel Grandouiller • Châteaufort-sur-Isère Agnès Jaubert • Châtillon-Saint-Jean Isabelle Constans  
Clérieux Josianne Ange • Combovin Véronique Baudouin • Crépol Jean-Claude Papeau • Eymeux Élodie Ayglon  
Génissieux Corine Fhal • Geyssans Marc Lyko • Granges-lès-Beaumont • Christiane Dalicieux • Hostun Jeannine Fournat  
Jaillans Christophe Valla • La-Baume-Cornillane Isabelle Pral • La-Baume-d'Hostun Armand Murdinet • Le Chalons Patrice Horny  
Malissard Isabelle Blassenac • Marches Hugues Mottet • Montéleger Jean-Paul Fontaine • Montélier Christine Maire  
Montmeyran Isabelle Vatant • Montmiral Carole Athale • Montvendre Frédérique Marty • Mours-Saint-Eusèbe Gilles Roux  
Ourches Hélène Desestrets • Parnans Isabelle Janvier • Peyrins Lydie Juban • Peyrus David Cammarano  
Rochefort-Samson Cyrille Fontanez • Saint-Bardoux Catherine Cointe • Saint-Christophe-et-le-Laris Jacques Kiene  
Saint-Laurent-d'Onay Françoise Marcon • Saint-Michel-sur-Savasse Benoit Bachelin • Saint-Paul-lès-Romans Sonia Montagne  
Saint-Vincent-la-Commanderie Michel Aymes • Triors Catherine Oudille • Upié Isabelle Saviot • Valherbasse Marie-Agnès Barrier.

valence  
Romans  
AGGL